

Nom de la commune : **Saint-Dolay**

Code postal de la commune : **56130**

Nombre de machines ou puissance maximum: **3 éoliennes (puissance totale : 9 MW)**

Puissance de chaque machine : *(exemple : 1,2 Mw) 3 MW*

Hauteur des éoliennes en bout de pales : *(exemple 120m) 107.38 m*

Nom de l'association qui suit le projet :

Promoteur : Syscom Ingénierie Telecom et Energie renouvelable (adresse : ZA des Métairies 2-BP 48 - Nivillac – 56130 La Roche-Bernard)

Etat du projet : *(par ex. zde à l'étude, zde accordée, Pc à l'étude, Pc accordé, éoliennes construites ...)*

Depuis le : Avant Décembre 2008

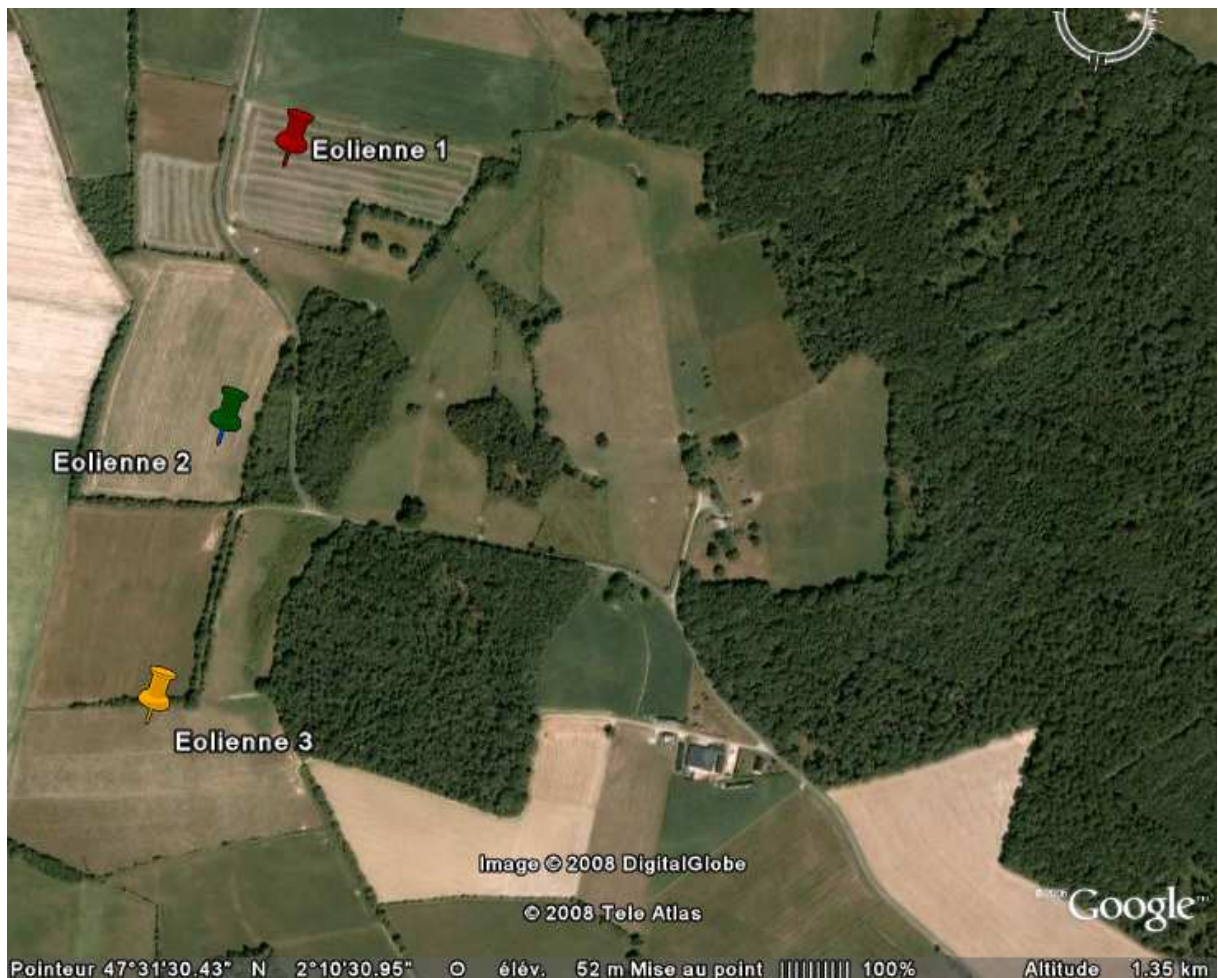

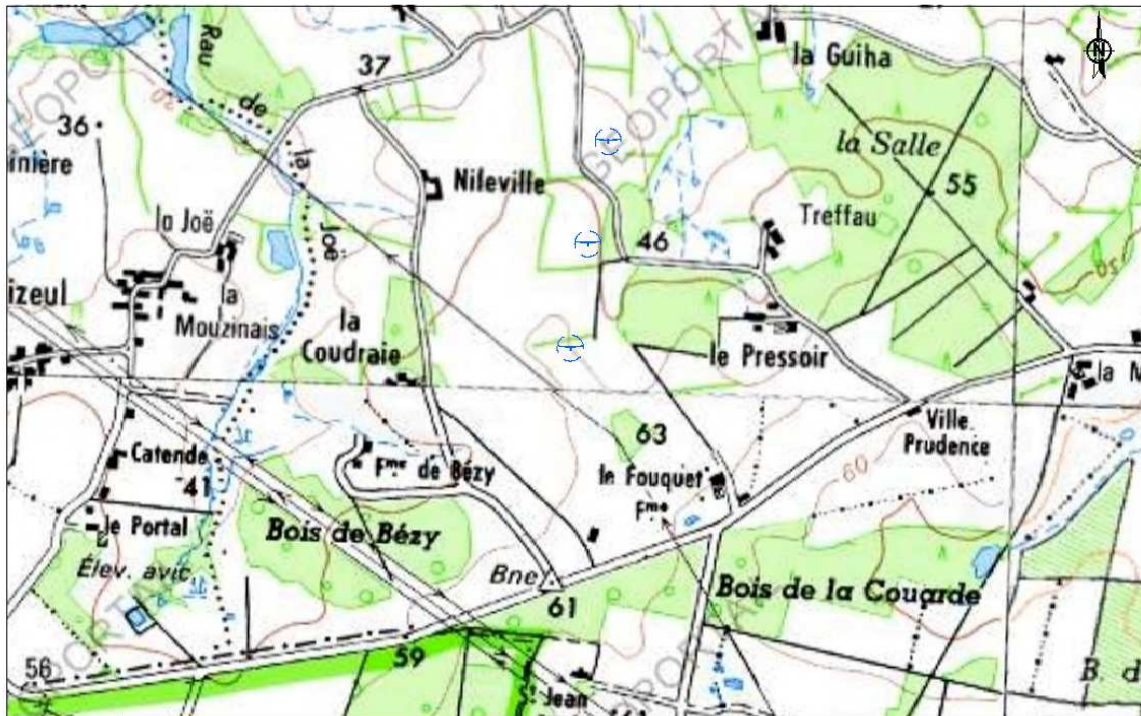

 <p><b>SYSCOM Energies Renouvelables</b>          ZA des Mûlles 2 - BP 46 - NIVILLAC          89130 LA ROCHE BEAUGARD</p> <p>Tel: 02 96 90 87 07          Fax: 02 96 62 73 09</p>	<p><b>Projet</b></p> <p><b>PARC EOLIEN DE SAINT-DOLAY</b></p>	<p><b>Titre</b></p> <p><b>IGN ZONE A (BIS)</b></p>	<p><b>Date</b></p> <p>13/03/2009</p>
	<p><b>Projet</b></p>	<p><b>Titre</b></p>	<p><b>Chef de projet</b></p> <p>CORLAY</p>
	<p><b>Projet</b></p>	<p><b>Titre</b></p>	<p><b>Echelle</b></p> <p>1/10000</p>
	<p><b>Projet</b></p>	<p><b>Titre</b></p>	<p><b>Folio</b></p> <p>1/1</p>